

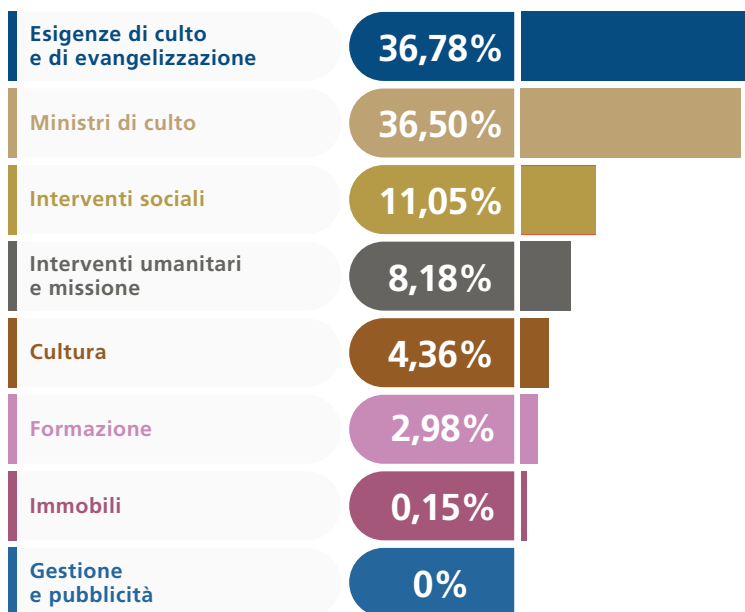

Grazie per le firme a sostegno delle attività della Chiesa Evangelica Luterana in Italia



8XMILLE DELL'IRPEF 2015 LIQUIDATO NEL 2019 SECONDO LE DICHIARAZIONI REDDITI 2016

8XMille alla CELI:

il sostegno a una Chiesa che evolve con la società.

Firme dichiarazioni redditi 2016 **30.187**

Percentuale scelte espresse **0,17%**

Quota 8XMille 2019 per
il gettito IRPEF 2015 **€ 2.280.683,18**

Residui 8XMille
anno precedente **€ 736.482,77**

TOTALI DEI PROGETTI 2019

	Concistoro livello nazionale 25%	Comunità locali 75%	Somma	Percentuale
● INTERVENTI SOCIALI	€ 139.082,50	€ 146.918,12	€ 286.000,62	11,05%
● ESIGENZE DI CULTO E DI EVANGELIZZAZIONE	€ 138.961,64	€ 813.127,01	€ 952.088,65	36,78%
● CULTURA	€ 23.265,86	€ 89.630,00	€ 112.895,86	4,36%
● INTERVENTI UMANITARI e MISSIONE	€ 200.622,86	€ 11.000,00	€ 211.622,86	8,18%
● GESTIONE E PUBBLICITÀ	€ 0,00		€ 0,00	0,00%
● FORMAZIONE - Progetti Sinodali	€ 77.141,41		€ 77.141,41	2,98%
● IMMOBILI - Progetti Sinodali	€ 3.801,48		€ 3.801,48	0,15%
● MINISTRI DI CULTO di cui ritenute fiscali € 224.580,41 Totale progettato € 910.000,00	€ 944.903,70		€ 944.903,70	36,50%
TOTALE SPESO	€ 1.527.779,45	€ 1.060.675,13	€ 2.588.454,58	100%
Totale progettato Concistoro e Comunità	€ 312.420,80	€ 937.262,39	€ 1.249.683,18	
+ Totale progettato Ministri di Culto e Sinodo	€ 1.031.000,00		€ 1.031.000,00	
TOTALE A DISPOSIZIONE			€ 2.280.683,18	
Copertura del totale speso				
Utilizzo fondi Concistoro	€ -189.512,07	€ -123.412,74		
Utilizzo fondi Sinodo	€ -6.141,41			
Utilizzo fondi Ministri di Culto	€ -34.903,70			
TOTALE RESIDUO 2018			€ -307.771,40	
Riporto anni futuri fondi immobili	€ 46.198,52			

Totale 8XMille

€ 2.280.683,18



La CELI ringrazia

8xmille 2019: oltre 30.000 firme (dichiarazione dei redditi 2015) e poco meno di 2,3 milioni di euro

Più di 30.000 contribuenti italiani, nella loro dichiarazione dei redditi del 2015, hanno "spuntato" la Chiesa Evangelica Luterana in Italia per destinarle l'8xmille del loro gettito fiscale. Il che, alla fine, corrisponde alla somma di 2.280.683,18 euro. Lo Stato italiano non riscuote una tassa sulla chiesa, ma finanzia le comunità religiose e le chiese riconosciute dallo Stato in questo modo. Per molte chiese e anche per la CELI questi fondi sono una delle più importanti fonti di reddito. Un quarto dell'importo distribuito ogni anno viene trattenuto dalla CELI a livello nazionale, il resto va direttamente alle 15 comunità.

La Chiesa Evangelica luterana in Italia ha solo poche migliaia di membri, ma molti contribuenti italiani sostengono questa piccola chiesa della diaspora, anche senza farne parte. Questo non da ultimo perché la CELI utilizza i mezzi a sua disposizione per realizzare tanti progetti nell'interesse della comunità.

In breve

11,08 per cento - Progetti di carattere sociale
€ 286.000,62 (di cui 146.918,12 per le comunità)

Negli ultimi anni, la CELI ha costruito una rete sociale per gestire la missione diaconale della chiesa in tutto il paese, una rete che realizza progetti e assiste le Comunità nell'avvio e nella gestione dei vari progetti locali, che sono di natura molto varia. Per le persone bisognose e svantaggiate, ad esempio, la colazione dei poveri a Roma, ma anche l'assistenza ai detenuti o la disponibilità di una macchina per il trasporto di malati per gli abitanti di Genova che si sono trovati isolati dal resto della città a causa del crollo del ponte Morandi. Con questi stessi fondi viene finanziata inoltre anche la Missione protestante per Marinai a Genova.

Progetti per i migranti: Il Progetto Granello di Senape in Sicilia, promosso insieme ad altre Chiese, che mira all'integrazione di migranti giovani; il Progetto Orsacchiotto a Roma per le giovani madri migranti e i loro figli; il Progetto Rifugio-Binario 1 a Bolzano, interventi d'emergenza per migranti in difficoltà che non possono aderire alla rete d'aiuto ufficiale, o il Progetto Rosa Rosa insieme all'Ospedale Evangelico Betania di Napoli, che prevede assistenza ginecologica per le donne che sono ancora senza certificato di asilo.

Progetti per bambini e adolescenti: "Vivo ciò che imparo", un progetto sociale e pedagogico per allievi delle scuole elementari e medie a Roma e Trieste; allenamento di calcio per giovani a rischio provenienti da famiglie socialmente svantaggiate in quartieri difficili di Napoli; un pranzo sano ed ecologico per i bambini dell'asilo e un progetto culturale per ragazzi di Ercolano, città sul Golfo di Napoli.

Oltre all'Ospedale Evangelico Betania, la CELI sostiene anche l'Ospedale Evangelico Internazionale di Genova, entrambe strutture di eccellenza che sono state coinvolte in modo significativo anche nelle misure di lotta alla pandemia di Covid.

8,18 per cento Progetti umanitari, missione e aiuto allo sviluppo
Euro 211.622,86 (di cui 11.000 per le comunità)

Con questi fondi, la CELI copre le spese nell'ambito della sua sinergia con la Chiesa Evangelica in Germania (EKD), la Chiesa Mondiale Luterana (LWF) e la Federazione delle Chiese Protestanti in Italia, FCEI, come anche i contributi per l'opera missionaria del Gustav-Adolf-Werk, GAW e del Martin-Luther-Bund, MLB, così come le quote associative e i progetti esteri delle comunità.

36,78 per cento - Culto ed evangelizzazione
952.088,65 euro (di cui 813.127,01 euro per le comunità)

Le 15 comunità della CELI sono distribuite in tutta Italia, da nord, Bolzano e Merano, all'est con Venezia e Trieste, all'ovest, Torino, Genova e Sanremo, all'Italia centrale, con Firenze e Roma e a infine a sud, con Napoli e Sicilia. L'8xmille finanzia le attività e la gestione delle comunità e le spese di viaggio dei pastori, le cui comunità sono geograficamente molto estese.

36,50 per cento - I pastori e le pastore CELI
€ 944.903,70

I pastori e le pastore delle 15 comunità luterane sono il cuore della chiesa. La maggior parte di loro viene inviata in Italia dall'EKD; per il periodo del loro soggiorno in Italia risultano a carico alla CELI che paga i loro stipendi attingendo al fondo 8xmille. La maggior parte dei pastori arriva in Italia con la famiglia e rimane per nove, al massimo dodici anni. Nelle comunità molto eterogenee e disperse della diaspora il pastore è di particolare importanza. Oltre alla cura dell'anima il lavoro comprende aspetti umani e psicologici per stare vicino a persone che vivono lontano dalla loro patria. I pastori che vengono inviati in Italia hanno anche come obiettivo quello di imparare la lingua italiana nel più breve tempo possibile e di familiarizzare con i costumi del Paese e della sua gente. Negli ultimi anni, la CELI ha anche assunto più personale locale per garantire un supporto a lungo termine alle sue comunità.

4,36 per cento - Cultura
€ 112.895,65 (di cui 89.630,00 per le comunità)

La CELI si considera anche un'istituzione culturale. Soprattutto a livello di comunità, vengono organizzate una grande varietà di iniziative culturali: concerti (d'organo), mostre, conferenze, partecipazione ad attività culturali locali.

2,98 per cento - Istruzione e formazione
€ 77.141,41

Chiunque si impegni nella chiesa ha bisogno di "strumenti" adeguati. Con questo fondo la Chiesa luterana finanzia la formazione continua dei membri sinodali, ma anche corsi per gli assistenti che sostengono i pastori nel lavoro con i giovani nella comunità. Questo capitolo di spesa comprende anche i corsi per la formazione di predicatori.

0,0 per cento di pubblicità
€ 0,00

La CELI per scelta non investe in pubblicità. Le opere della Chiesa e delle comunità nei rispettivi ambiti locali dovrebbero parlare da sole.

Prospettive

La crisi economica, la disoccupazione, l'incertezza generale sul futuro, un atteggiamento sempre più critico nei confronti di tutto ciò che è considerato clericale, negli ultimi anni hanno portato a una diminuzione delle donazioni diell'8xmille. C'è anche da temere che nel 2020 la pandemia di Covid porti ad un'ulteriore diminuzione. Tuttavia, la Chiesa Evangelica Luterana insiste nel suo impegno sociale e ringrazia tutti coloro che l'aiutano ad aiutare, che con le loro firme contribuiscono a far sì chela CELI possa adempiere a quello che considera il suo compito più importante oltre a diffondere il messaggio del Vangelo e la cura pastorale: essere una chiesa e un rifugio per tutti coloro che hanno bisogno di sostegno, di conforto e di comunione.